

서귀포농업기술센터 기간제근로자 채용공고

제주특별자치도농업기술원 서귀포농업기술센터에서 근무할 기간제근로자 채용계획을 다음과 같이 공고하오니 유능한 인재의 많은 응시를 바랍니다.

2021년 3월 일
제주특별자치도지사

1 채용 개요

- 신분 : 기간제근로자 (근로계약기간의 정함이 있는 근로자)
- 모집인원 및 담당업무: 1개분야 11명

채용분야	인원 (명)	세부내용		비 고
		채용기간	세부업무내용	
농기계임대사업소 운영	1	7개월(2021. 4. 1 ~ 10. 31)	○ 임대사업 운영보조 및 수리 ○ 임대사업소 및 보관창고 등 환경정비	

※ 근로계약기간의 종료와 함께 근로관계는 자동종료되며, 계약연장되지 않음.

- 근무(예정)지 : 서귀포농업기술센터(서귀포시 중산간동로 7413)

2 근로조건 및 대우

- 근로시간 및 주휴일: 주 5일(월~금), 1일 8시간(09:00~18:00) 근무, 주휴일: 일요일

※ 단, 근무시간은 업무상의 필요에 따라 일부 조정이 될 수 있음.

- 보수 및 대우

- 보수 : 월 2,121,350원(2021년 제주특별자치도생활임금 시급 10,150원 적용)

※ 생활임금 시급 10,150원에는 「제주특별자치도 공무원보수지침」에 따른 공무원 A등급의 통상임금 항목 일체가 포함되는 금액임.

- 후생복지 : 4대보험(건강보험, 고용보험, 산재보험, 국민연금) 가입,

매월 소정근로일수 개근시 익월에 1일의 유급휴가 부여

3 응시 자격

- 응시연령 : 채용공고일 현재 만 19세 이상인 자로 남자의 경우 병역의무를 필한 자 또는 면제된 자
- 거주요건 : 공고일 현재 주민등록상 제주특별자치도에 주소를 두고, 1년 이상 계속하여 거주한 자
- 상시근무가 가능한 자(겸직 불가)
- 채용결격사유 : 「제주특별자치도 기간제근로자 취업규정」 제9조에 의한 채용결격사유가 없는 자

「제주특별자치도 기간제근로자 취업규정」 제9조 각호

1. 피성년후견인 또는 피한정후견인
2. 파산선고를 받고 복권되지 아니한 사람
3. 금고 이상의 실형을 선고받고 그 집행이 종료되거나 집행을 받지 아니하기로 확정된 후 5년이 지나지 아니한 사람
4. 금고 이상의 형을 선고받고 그 집행유예 기간이 끝난 날부터 2년이 지나지 아니한 사람
5. 금고 이상의 형을 선고유예를 받은 경우 그 선고유예 기간 중에 있는 사람
6. 법원의 판결 또는 다른 법률에 따라 자격이 상실되거나 정지된 사람
7. 징계로 해고처분을 받은 날부터 5년이 지나지 아니한 사람
8. 그 밖에 업무수행이 불가능하다고 판단되는 사람

4 채용방법 및 절차

- 채용절차 : 1차 서류심사, 2차 면접시험
- 선발절차 흐름도

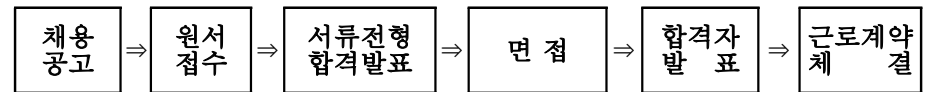

- 채용공고
 - 공고기간 : 공고일로부터 7일 ※ 신청미달로 추가공고시 3일 연장
 - 공고방법 : 도, 농업기술원, 서귀포농업기술센터 홈페이지 공고
- 제출서류
 - ①응시원서 ②이력서 ③업적 및 경력소개서, ④개인정보 제공 및 활용동의서, ⑤주민등록초본(단 주민등록번호 뒷자리는 표시하지 않은 상태로 제출) ⑥이력서 상의 자격, 경력 등 증명서류(해당하는 경우에 한함), ⑦서약서

- 서류전형 및 면접실시(서류전형 합격자)
 - 서류전형: 서류(①~⑦)제출 유무, 신청자격(나이, 거주지역 등) 조건 가부 등
 - 면접평가: 근로자로서의 기본소양, 지원동기, 근무의욕 등 판단
- 합격자 결정: 면접평가 결과 고득점자 순으로 합격자 결정(합격자에 한해 개별통지 예정)
- 채용일정(안) ※ 채용 일정은 사정에 따라 변경될 수 있음

채용 공고	원서 접수	서류전형 합격자 발표 및 면접시험 일정 공고	면접전형	최종합격자 발표
'21. 3. 19.(금) ~ 3. 25.(목)	'21. 3. 19.(금) ~ 3. 25.(목)	'21. 3. 26.(금)	'21. 3. 29.(월) 예정	'21. 3. 30.(화)

5 원서 접수

- 원서 교부: 본 공고문에 첨부된 양식 사용
- 접수 기간: '21. 03. 19.(금) ~ '21. 03. 25(목) 18:00
- 접수 방법: 직접방문 접수(접수처: 서귀포농업기술센터 농촌지도팀)
 - 주 소 : 서귀포시 중산간동로 7413
 - 전화번호 : 064) 760-7811~7813

6 제출 서류

1. 응시원서 1부: 붙임<서식 1> 양식
2. 이력서 1부: 붙임<서식 2> 양식
3. 업적 및 경력소개서 1부: 붙임<서식 3> 양식
4. 개인정보 제공 및 활용 동의서 1부: 붙임<서식 4> 양식
5. 주민등록초본(단, 주민번호 뒷자리 비공개)
6. 서약서 1부: 붙임<서식 5> 양식

※ 서류제출 주의사항

- 가. 제출 서류 중 ②, ③, ④번 서류의 경우, 반드시 서명하여 제출
 나. 이력서에 작성한 이력사항은 관련 증빙 서류에 의해 증빙할 수 없는 사항은 심사 시 불인정
 다. 모든 제출서류는 응시마감일 기준 6개월 이내에 발급된 것이어야 함.

6 유의사항

- 1) 면접시험 응시자는 반드시 응시표, 주민등록증 또는 국가기관발행 신분증을 지참하고 면접시험 당일 시험개시 20분전까지 지정된 장소에 도착하여야 합니다.
 - 2) 응시원서 등의 제출서류 누락 및 허위 기재 또는 기재착오 등으로 인한 불이익은 전적으로 응시자 본인의 책임으로 합니다.
 - 3) 합격자 통지 후라도 응시원서나 각종 증명서의 기재 내용이 사실과 다르거나 채용신체검사 등을 통하여 채용하기에 부적절한 결격사유가 있을 경우 근로계약을 체결하지 않을 수 있으며, 근로계약 체결 후라도 응시원서나 각종 증명서의 기재 내용이 허위로 판명될 경우 또는 채용결격사유에 해당하게 되는 경우 근로계약을 해지할 수 있습니다.
 - 4) 심사 결과 적격자가 없을 경우 선발하지 않을 수 있습니다.
 - 5) 제출서류의 반환 : 「채용절차 공정화에 관한 법률」 제11조 제5항에 따라 불합격자에 한해 최종합격자 발표일 이후 15일(필요시 연장가능) 이내에 제출서류의 반환을 청구할 수 있으며, 반환청구기간이 지난 후에는 개인정보보호법에 따라 지체없이 폐기할 예정입니다. 단, 본인이 자발적으로 제출하거나 이메일 등 전자적 방법에 의해 제출한 경우에는 반환신청을 할 수 없습니다.(반환청구서 서식6 응시서류 반환청구서 제출)
 - 6) 추가합격자 결정 : 최종합격된 자의 계약포기, 합격취소, 채용결격사유, 채용 후 퇴직 등 사유로 결원이 발생한 경우 합격자발표일로부터 3개월 이내인 경우에는 추가로 면접 차순위성적자를 합격자로 결정할 수 있습니다.
 - 7) 기타 자세한 사항은 제주특별자치도농업기술원 서귀포농업기술센터 농촌지도팀 (☎064-760-7812, 담당자명 : 고은혜)으로 문의하시기 바랍니다.
- ◆ 붙임 : 1. 응시원서(서식1) 1부
 2. 이력서(서식2) 1부
 3. 자기소개서(서식3) 1부
 4. 개인정보 제공 및 활용 동의서(서식4) 1부
 5. 서약서(서식5) 1부
 6. 응시서류 반환청구서(서식6) 1부 끝.

붙임1. <서식1>(앞면)

응시원서

본인은 제주특별자치도농업기술원 서귀포농업기술센터 기간제근로자 채용에 따른 공개모집에 응시하고자 응시원서를 제출하며 다음 사항을 서약합니다.

아래 기재사항은 사실과 다름없으며, 만일 심사결과에 부당한 영향을 끼칠 목적으로 허위 사실을 기재하였을 때에는 관계법령에 의거 당해심사가 정지 또는 무효가 되더라도 이의를 제기하지 않겠습니다.

제주특별자치도농업기술원 서귀포농업기술센터소장 귀하

주 소 (*도로명주소 기재)	(전 화 :) (휴대폰 :)			
소지자격증 (응시분야 관련자격)				
경 력	년 월 일 ~ 년 월 일 까지 (근무처: 담당업무:)			
	년 월 일 ~ 년 월 일 까지 (근무처: 담당업무:)			
성 명	(한글)	성 별	(남, 여)	사 진 반명함판 (3.5×4.5cm)
	(한자)			
응시분야		-		
응시번호	*	생년월일	년 월 일 (만 세)	

응 시 표				
성 명	(한글)	성 별	(남, 여)	사 진 반명함판 (3.5×4.5cm)
	(한자)			
응시분야		-		
응시번호	*	생년월일	년 월 일 (만 세)	

(뒷면)

응시원서 작성요령

- 응시원서는 응시자 본인의 자필 또는 워드프로세서로 작성합니다.
- 응시원서 작성시 응시자 부주의로 인한 잘못된 기재나 표기는 응시자 본인의 불이익이 됩니다.
- 『응시원서』는 아래의 <작성요령>에 따라 작성합니다.

< 작 성 요 령 >

- 가. 주 소 : 주소는 현재 주민등록상 주소지로 도로명주소를 기재합니다.
 - 나. 경 력 : 해당경력을 기재하되 근무기관명을 명기하여야 한다.
 - 다. 성 명 : 한글·한자 정자로 기재합니다.
 - 라. 응시구분 : 공개모집 직종에서 본인이 응시하고자 하는 분야를 직접 기재합니다.
 - 마. 생년월일 : 주민등록 상의 생년월일을 기재하고 공고일 현재를 기준으로 하여 만 연령을 기재합니다.
 - 바. 사 진 : 최근 3개월 이내에 촬영한 반명함판(3.5×4.5cm) 탈모 상반신 사진 (동일원판의 것으로서 얼굴부분이 커야 하며, 선글라스, 모자 등을 착용한 사진은 불가함)
 - 사. 기 타 : 응시번호(*표)란은 기재하지 않습니다.
- 응시표를 받는 즉시 응시번호와 사진위의 날인여부를 확인하여야 합니다.
 - 응시표를 지참하지 아니한 자는 면접시험에 응시할 수 없으며, 분실하였을 때는 사진(원서첨부 사진과 동일원판의 것) 1매를 지참하여 재교부 받아야 합니다.

붙임2. <서식 2>

이 력 서

인적 사항	성명	한글 한자	생년월일	(만 세)		
			병역사항	군필, 미필, 면제		
		주소				
		전화	휴대폰			
		E-mail				
직무 관련 경력	기간	소속조직	근무부서	직위	담당업무	
	~					
	~					
	~					
	~					
직무 관련 자격	취득년월일	자격종			발행처	
	년 월 일					
	년 월 일					
	년 월 일					
직무 관련 교육 사항	교육수료년월일	교육과정			교육기관	
	년 월 일					
	년 월 일					
위에 기재한 사항은 사실과 틀림이 없습니다. 년 월 일 성 명: (인)						

- * 교육사항·경력·자격 등 기재시 반드시 연월일을 기재
- * 교육사항은 학교교육, 직업교육, 기타교육 등 직무와 관련된 사항 기재
- * 채용예정직무와 관련없는 경력·자격·교육에 관한 사항은 기재 불필요
- * 제주특별자치도, 제주시, 서귀포시 및 소속기관에 근무한 경력(기간제 근무 경력 포함)이 있는 경우 「직무관련 경력」란에 반드시 기재

붙임3. <서식 3>

주요업적 및 경력소개서

[모든 응시자는 반드시 작성]

응시분야	
성명	
※ 지원분야의 담당업무와 관련되어 근무기간, 담당업무, 주요 성과 등 본인이 지금까지 수행한 업무 및 성과를 자세하게 작성 (작성 시 고향, 학교명, 출생지, 부모직업 등 개인 신상을 직·간접적으로 파악할 수 있도록 기재할 경우 불이익을 받을 수 있습니다.) ※ 워드프로세서 또는 자필로 작성 가능	
위에 기재된 사항은 사실과 틀림없음을 확인합니다. 년 월 일 작 성 자 : (날인 또는 서명)	

붙임4. <서식 4>

개인정보 제공 및 활용 동의서

<개인정보 수집·이용에 관한 안내>

개인정보유형		수집 및 이용 개인정보 내역	동의여부 표시
입사 지원자	일반 개인정보	<ul style="list-style-type: none"> ○ 성명, 생년월일, 주소, 전화번호, 전자우편 주소 ○ 직무관련 경력, 경험, 자격사항 ○ 자기소개서 ○ 주민등록초본(단, 주민등록번호 뒷자리는 표시하지 않은 상태로 제출) 	동의함 <input type="checkbox"/> 동의하지 않음 <input type="checkbox"/>

[개인정보 및 고유식별정보, 민감정보의 수집·이용에 관한 안내]

- (수집·이용목적) 채용 심사에 필요한 **인적사항 및 입증서류 확인을 통한 채용자격 여부의 확인**
- (수집항목) 입사지원자(성명, 생년월일, 주소, 전화번호, 전자우편주소 등 위 입사지원자 수집정보), 서류전형 합격자(위 서류전형 합격자 수집정보 중 해당정보)
- (보유·이용기간) 신규채용에 필요한 **보존기한 완료시까지**
- (동의 거부권리 안내) 본 「**개인정보 및 고유식별정보 수집·이용**」에 대한 동의를 거부할 수 있으나, 이 경우 채용시험에서 **자료 미확인으로 불이익이 있을 수 있습니다.**

본인은 위 사항을 숙지하고 개인정보의 수집·이용에 동의합니다.

년 월 일

성명 : 서명

제주특별자치도농업기술원 서귀포농업기술센터소장 귀하

붙임5. <서식 5>

서 약 서

본인은 제주특별자치도농업기술원 서귀포농업기술센터에 채용된 기간제 근로자로서 아래의 결격사유에 해당하는 사유가 없음을 확인하며, 채용 이후라도 결격사유가 확인되거나 새로 발생하게 되는 경우에는 근로계약이 해지되더라도 일체의 이의를 제기하지 않을 것을 서약합니다.

1. 피성년후견인 또는 피한정후견인
2. 파산선고를 받고 복권되지 아니한 자
3. 금고 이상의 형을 선고받고 그 집행이 끝나거나, 집행을 받지 아니하기로 확정된 후 5년이 지나지 아니한 자
4. 금고 이상의 형을 선고받고 그 집행유예기간이 끝난 날부터 2년이 지나지 아니한 자
5. 금고 이상의 형의 선고유예를 받고 그 선고유예기간 중에 있는 자
6. 법원의 판결 또는 다른 법률에 따라 자격이 상실되거나 정지된 자
7. 징계에 의하여 해고의 처분을 받은 날로부터 5년을 경과하지 아니한 자

20

서약자: (서명 또는 인)

제주특별자치도농업기술원 서귀포농업기술센터소장 귀하

붙임6. <서식 6>

응시서류 반환청구서		
접수번호	접수일자	
청구인	성명	생년월일
주 소		
반환장소 (주소와 다른 경우 기재)		
반환청구서류		
<p>위와 같이 응시서류의 반환을 청구합니다.</p> <p style="text-align: right;">년 월 일</p>		
	청구인	(서명 또는 인)
제주특별자치도농업기술원 서귀포농업기술센터소장 귀하		

※ 불합격한 경우에만 「채용절차의 공정화에 관한 법률」 제11조 제5항에 따라 기고지된 반환청구 기간내 반환청구가 가능하며, 반환시 등기우편 요금은 수신자 부담으로 하게 되오니 유념하시기 바랍니다.